

LEGENDA FATADE:																																		
1	Placaj travertin sau similar din piatra	4	Panou sandwich perete, RAL 6011(verde), grosime 100 mm	7	Templarie din PVC cu geam termopan/panou plin- culoare stejar auriu	10	Mana curenta metalica, de culoare gri (RALc9006), Hp= 0,90 m si Hp= 0,75 m																											
2	Panou sandwich perete, RAL 9010(alb), grosime 100 mm	5	Cadru metalic container, RAL 9006(gri)	8	Atic din tabla , RAL 9006 (gri)	11	Soclu din beton armat aparent impermeabilizat																											
3	Panou sandwich perete, RAL 1015(crem), grosime 100 mm	6	Garnitura din cauciuc -etanseizare container	9	Balustrada metalica de culoare gri (RAL 9006) Hp= 0,95 m	12	Sort din talpa gri cu picurator																											
						13	Riflaj metalic tip jaluzele pe structura metalica-culoare gri antracit																											
	PARAMETRI TEREN C.F.NR. 29987 S. TEREN = 1100.00 MP S. CONSTRUIT EXISTENT = 0,00 MP S. DESFASURAT EXISTENT = 0,00 MP S. CONSTRUIT PROPUS CASA= 347,95 MP S. TERASE NEACOPERITE= 42,03 MP S. RAMPE NEACOPERITE= 21,79 MP S. CONSTRUIT TOTAL PROPUS = 347,95 MP S. DESFASURAT PROPUS = 347,95 MP S. UTIL = 319,49 MP S. CONSTRUIT PROPUS PT. P.O.T. = 347,95 MP S. DESFASURAT PROPUS PT. C.U.T. = 347,95 MP P.O.T. MAXIM = 35,00 % C.U.T. MAXIM = 0,75 P.O.T. EXISTENT = 0,00 % C.U.T. EXISTENT = 0,00 P.O.T. PROPUS = 31,63 % C.U.T. PROPUS = 0,31			Sistem de cote: Marea Neagra 1975 Sistem de proiectie Stereografic 1970 REGIM DE INALTIME EXISTENT: - REGIM DE INALTIME PROPUS: P (Parter) H MAX ATIC: +3,56 M FATA DE CTN LOCURI DE PARCARE ASIGURATE: 3 Categoria de importanta: C-Normala, conform HG 766/97 Clasa de importanta: III-conform tabel 4.2 din P100/2013 Gradul de rezistenta la foc: III-conform P 118/1999 Zona seismica: I_c=0,7 s; a₀=0,20 g; P 100-1/2013 ± 0.00 = 476,30																														
	Brevierul de calcul al indicilor P.O.T. si C.U.T. este in conformitate cu Ordonanta nr. 27/2008																																	
	BILANT TERITORIAL																																	
	<table><tr><td>S. TEREN</td><td>1100,00 MP</td><td>100,00 %</td></tr><tr><td>S. CONSTRUITA</td><td>347,95 MP</td><td>31,63 %</td></tr><tr><td>S. CIRCULATIE AUTO</td><td>100,58 MP</td><td>9,14 %</td></tr><tr><td>S. CIRCULATIE PIETONALE</td><td>291,38 MP</td><td>26,50 %</td></tr><tr><td>S. DALE CAUCIUSP.-JOACA</td><td>46,34 MP</td><td>4,21 %</td></tr><tr><td>S. IMPREJMUIRE</td><td>17,00 MP</td><td>1,55 %</td></tr><tr><td>S. SPATII VERZI</td><td>250,15 MP</td><td>22,74 %</td></tr><tr><td>S. PT. ACCES INTERVENȚII</td><td>46,60 MP</td><td>4,23 %</td></tr></table>			S. TEREN	1100,00 MP	100,00 %	S. CONSTRUITA	347,95 MP	31,63 %	S. CIRCULATIE AUTO	100,58 MP	9,14 %	S. CIRCULATIE PIETONALE	291,38 MP	26,50 %	S. DALE CAUCIUSP.-JOACA	46,34 MP	4,21 %	S. IMPREJMUIRE	17,00 MP	1,55 %	S. SPATII VERZI	250,15 MP	22,74 %	S. PT. ACCES INTERVENȚII	46,60 MP	4,23 %							
	S. TEREN	1100,00 MP	100,00 %																															
	S. CONSTRUITA	347,95 MP	31,63 %																															
	S. CIRCULATIE AUTO	100,58 MP	9,14 %																															
	S. CIRCULATIE PIETONALE	291,38 MP	26,50 %																															
	S. DALE CAUCIUSP.-JOACA	46,34 MP	4,21 %																															
	S. IMPREJMUIRE	17,00 MP	1,55 %																															
S. SPATII VERZI	250,15 MP	22,74 %																																
S. PT. ACCES INTERVENȚII	46,60 MP	4,23 %																																

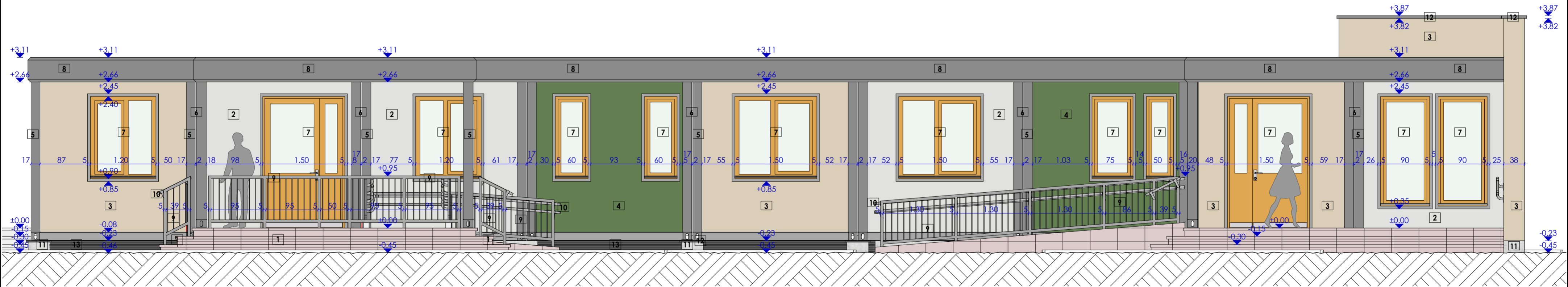

LEGENDA FATADE:																																		
1	Gresie/Travertin exterior antiderapant	4	Panou sandwich perete, RAL 6011(verde), grosime 100 mm	7	Templarie din PVC cu geam termopan/panou plin- culoare stejar auriu	10	Mana curenta metalica, de culoare gri (RALc9006), Hp= 0,90 m si Hp= 0,75 m																											
2	Panou sandwich perete, RAL 9010(alb), grosime 100 mm	5	Cadru metalic container, RAL 9006(gri)	8	Atic din tabla , RAL 9006 (gri)	11	Soclu din beton armat aparent impermeabilizat																											
3	Panou sandwich perete, RAL 1015(crem), grosime 100 mm	6	Garnitura din cauciuc -etanseizare container	9	Balustrada metalica de culoare gri (RAL 9006) Hp= 0,95 m	12	Sort din talpa gri cu picurator																											
						13	Riflaj metalic tip jaluzele pe structura metalica-culoare gri antracit																											
	PARAMETRI TEREN C.F.NR. 29987 S. TEREN = 1100.00 MP S. CONSTRUIT EXISTENT = 0,00 MP S. DESFASURAT EXISTENT = 0,00 MP S. CONSTRUIT PROPUS CASA= 347.95 MP S. TERASE NEACOPERITE= 42.03 MP S. RAMPE NEACOPERITE= 21.79 MP S. CONSTRUIT TOTAL PROPUS = 347.95 MP S. DESFASURAT PROPUS = 347.95 MP S. UTIL = 319.49 MP S. CONSTRUIT PROPUS PT. P.O.T. = 347.95 MP S. DESFASURAT PROPUS PT. C.U.T. = 347.95 MP P.O.T. MAXIM = 35.00 % C.U.T. MAXIM = 0.75 P.O.T. EXISTENT = 0.00 % C.U.T. EXISTENT = 0.00 P.O.T. PROPUS = 31.63 % C.U.T. PROPUS = 0.31			Sistem de cote: Marea Neagra 1975 Sistem de proiectie Stereografic 1970 REGIM DE INALTIME EXISTENT: - REGIM DE INALTIME PROPUS: P (Parter) H MAX ATIC: +3.56 M FATA DE CTN LOCURI DE PARCARE ASIGURATE: 3 Categoria de importanta: C-Normala, conform HG 766/97 Clasa de importanta: III-conform tabel 4.2 din P100/2013 Gradul de rezistenta la foc: III-conform P 118/1999 Zona seismica: I_c=0,7 s; a₀=0,20 g; P 100-1/2013 ± 0.00 = 476.30																														
	Brevierul de calcul al indicilor P.O.T. si C.U.T. este in conformitate cu Ordonanta nr. 27/2008																																	
	BILANT TERITORIAL																																	
	<table><tr><td>S. TEREN</td><td>1100.00 MP</td><td>100.00 %</td></tr><tr><td>S. CONSTRUITA</td><td>347.95 MP</td><td>31.63 %</td></tr><tr><td>S. CIRCULATIE AUTO</td><td>100.58 MP</td><td>9.14 %</td></tr><tr><td>S. CIRCULATIE PIETONALE</td><td>291.38 MP</td><td>26.50 %</td></tr><tr><td>S. DALE CAUCIUSP. JOACA</td><td>46.34 MP</td><td>4.21 %</td></tr><tr><td>S. IMPREJMUIRE</td><td>17.00 MP</td><td>1.55 %</td></tr><tr><td>S. SPATII VERZI</td><td>250.15 MP</td><td>22.74 %</td></tr><tr><td>S. PT. ACCES INTERVENȚII</td><td>46.60 MP</td><td>4.23 %</td></tr></table>			S. TEREN	1100.00 MP	100.00 %	S. CONSTRUITA	347.95 MP	31.63 %	S. CIRCULATIE AUTO	100.58 MP	9.14 %	S. CIRCULATIE PIETONALE	291.38 MP	26.50 %	S. DALE CAUCIUSP. JOACA	46.34 MP	4.21 %	S. IMPREJMUIRE	17.00 MP	1.55 %	S. SPATII VERZI	250.15 MP	22.74 %	S. PT. ACCES INTERVENȚII	46.60 MP	4.23 %							
	S. TEREN	1100.00 MP	100.00 %																															
	S. CONSTRUITA	347.95 MP	31.63 %																															
	S. CIRCULATIE AUTO	100.58 MP	9.14 %																															
	S. CIRCULATIE PIETONALE	291.38 MP	26.50 %																															
	S. DALE CAUCIUSP. JOACA	46.34 MP	4.21 %																															
	S. IMPREJMUIRE	17.00 MP	1.55 %																															
S. SPATII VERZI	250.15 MP	22.74 %																																
S. PT. ACCES INTERVENȚII	46.60 MP	4.23 %																																